



CGS-CIMB iTrade

Web Based

PT CGS-CIMB Sekuritas Indonesia
(Member of Indonesia Stock Exchange)
The Indonesia Stock Exchange Building Tower II, 20th Floor
Jl. Jend. Sudirman Kav. 52-53, Jakarta 12190, Indonesia
☎ (62-21) 2996 1800

📍 @cgscimbid 📘 CGS CIMB Sekuritas Indonesia 🐦 @cgscimbid 📺 CGS-CIMB Sekuritas Indonesia

DAFTAR ISI

| | |
|------------------------------------|----|
| 1 LOGIN | |
| Bagaimana Cara Login | 3 |
| 2 ACCOUNT | |
| Password & PIN | 3 |
| Portfolio | 4 |
| Client Stocks | 5 |
| 3 WORKSPACE | |
| Create New Workspace | 6 |
| Panel Link | 7 |
| Panel Buttons | 7 |
| 4 QUOTES | |
| Order Book | 7 |
| Market Depth | 8 |
| Favorite Stocks | 9 |
| All Stocks | 9 |
| All Indices | 10 |
| All Brokers | 10 |
| Stock Screener | 11 |
| Heat Map | 11 |
| Top 20 Brokers | 12 |
| 5 TRADE | |
| Live Trade dan Running Trade | 12 |
| Trade List | 13 |
| Trade by Stocks | 13 |
| Trade by Brokers | 14 |
| Trade History by Stock | 14 |
| 6 ORDER | |
| Order Buy | 15 |
| Order Sell | 16 |
| Amend Order | 17 |
| Withdraw Order | 17 |
| Quick Order | 18 |
| Order List | 18 |
| Order List with Trades | 19 |
| 7 CHART | |
| Intraday Chart | 19 |
| Historical Chart | 20 |
| 8 INFORMATION | |
| News | 20 |
| Corporate Action | 21 |
| Income Statement | 21 |
| Trading Resources | 22 |
| Company Profile | 22 |

DAFTAR GAMBAR

| | | |
|------------------|----------------------------------|-----------|
| Gambar 1 | Form Login | 3 |
| Gambar 2 | Change Password & PIN | 3 |
| Gambar 3 | Change Password | 3 |
| Gambar 4 | Change PIN | 3 |
| Gambar 5 | Portfolio | 4 |
| Gambar 6 | Client Stock | 5 |
| Gambar 7 | Option Tools Client Stocks | 5 |
| Gambar 8 | New Workspace | 6 |
| Gambar 9 | Panel Link | 7 |
| Gambar 10 | Panel Buttons | 7 |
| Gambar 11 | Order Book | 8 |
| Gambar 12 | Market Depth | 8 |
| Gambar 13 | Favorite Stocks | 9 |
| Gambar 14 | Menu All Stocks | 9 |
| Gambar 15 | Menu All Indices | 10 |
| Gambar 16 | Menu All Brokers | 10 |
| Gambar 17 | Stock Screener | 11 |
| Gambar 18 | Heat Map | 11 |
| Gambar 19 | Top 20 Brokers | 12 |
| Gambar 20 | Live Trade | 12 |
| Gambar 21 | Trade List | 13 |
| Gambar 22 | Trade by Stocks | 13 |
| Gambar 23 | Trades by Brokers | 14 |
| Gambar 24 | Trade History by Stocks | 14 |
| Gambar 25 | Order Buy | 15 |
| Gambar 26 | Form Order Sell | 16 |
| Gambar 27 | Amend Order | 17 |
| Gambar 28 | Withdraw Order | 17 |
| Gambar 29 | Quick Order | 18 |
| Gambar 30 | Order List | 18 |
| Gambar 31 | Order List With Trades | 19 |
| Gambar 32 | Intraday Chart | 19 |
| Gambar 33 | Historical Chart | 20 |
| Gambar 34 | Menu News | 20 |
| Gambar 35 | Corporate Action | 21 |
| Gambar 36 | Income Statement | 21 |
| Gambar 37 | Trading Resources | 22 |
| Gambar 38 | Company Profile | 22 |

LOGIN

Bagaimana Cara Login

Gambar 1
Form Login

Jika sudah menjadi nasabah CGS-CIMB Sekuritas Indonesia, kami akan mengirimkan *User ID* dan *Password* ke email terdaftar yang dapat digunakan untuk *login* di CGS-CIMB iTrade Web Based, *Mobile App* and *Desktop App*.

Masukan UserID dan *Password* pada kolom yang tersedia, selanjutnya klik *Login*

ACCOUNT

Password dan PIN

Pengguna dapat melakukan perubahan *Password* dan PIN secara berkala untuk keamanan pengguna.

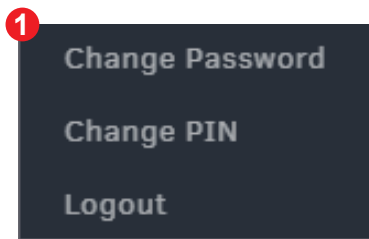

Gambar 2
Change Password & PIN

Gambar 3
Change Password

Gambar 4
Change PIN

1 Untuk mengubah *Password* atau PIN masuk ke *Menu* pada sudut kanan atas muncul gambar seperti “Gambar 2”.

2 Jika ingin mengubah *Password* akan muncul gambar seperti “Gambar 3”, masukkan *Password* lama, kemudian masukkan *Password* baru pada kotak *New Password* dan ulangi masukkan *Password* baru pada kotak *Confirm New Password*, lalu klik *Change Password* dan *Password* akan berubah otomatis menjadi *Password* baru.

3 Jika Ingin mengubah PIN akan muncul gambar seperti “Gambar 4”, masukkan PIN lama, kemudian masukkan PIN baru pada kotak *New PIN* dan ulangi masukkan PIN baru pada kotak *Confirm New PIN*, lalu tekan tombol *Change PIN*, dan PIN otomatis berubah menjadi PIN yang baru.

Portfolio

Halaman ini untuk melihat saham-saham dan jumlah uang yang dimiliki nasabah, serta melihat potensi keuntungan dan kerugian.

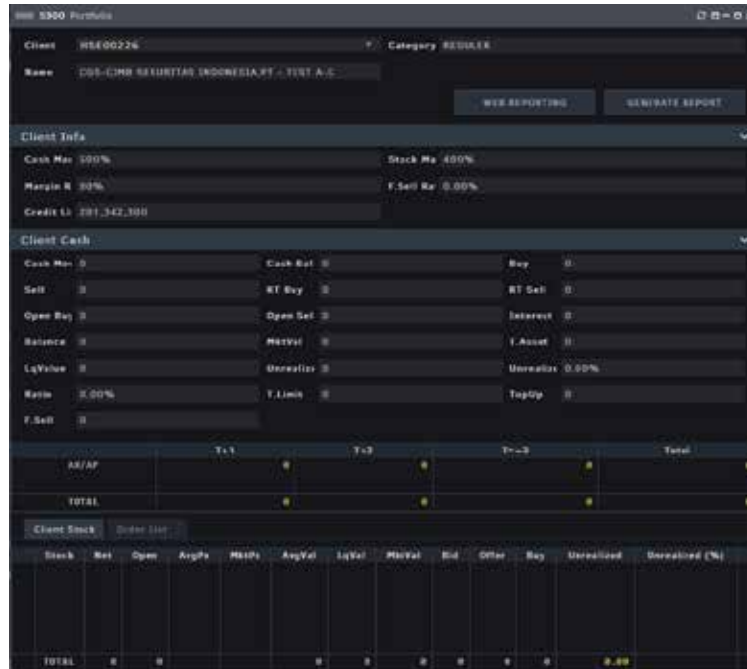

The screenshot displays the 'Portfolio' page for a client. It includes sections for 'Client Info', 'Client Cash', and 'Client Stock'. The 'Client Info' section shows details like Client ID (WSE00226), Name (CGS-CMB SECURITAS INDONESIA PT - FORT A.S.), and various ratios (Cash Ma: 100%, Stock Ma: 100%, Margin R: 30%, F Sell R: 0.00%, Credit Li: 291,342,300). The 'Client Cash' section lists various metrics such as Cash Mov, Sell, Open Buy, Balance, LqValue, Ratio, F Sell, RT Buy, Open Sell, Interest, MktVal, Unrealiz, F.Limit, and TopUp. The 'Client Stock' section features a table with columns for Stock, Ret, Open, AvgPr, MktPr, AvgVal, LqVal, MktVal, Bid, Offer, Buy, Unrealized, and Unrealized (%).

Gambar 5
Portfolio

Keterangan:

Client Info

Cash Margin, nilai maksimal pembelian saham dinilai dari jumlah dana.

Margin Ratio, perbandingan antara total hutang dan total aset.

Stock Margin, nilai maksimal pembelian saham dinilai dari portofolio setelah valuasi.

Force Sell Ratio, nilai persentase kewajiban yang sudah jatuh tempo (T+4)

Credit Limit, jumlah *limit trading* yang dimiliki oleh nasabah.

Client Cash

Cash Move, jumlah dana masuk atau dana keluar di hari bursa berjalan.

Sell, jumlah transaksi penjualan yang sudah *match/done* yang dilakukan pada hari bursa berjalan.

Open Buy, jumlah transaksi beli yang masih mengantri pada hari bursa berjalan.

Balance, jumlah dana setelah dikurangi atau ditambah transaksi pembelian atau penjualan yang dilakukan pada hari bursa berjalan

Liquidity Value, nilai saham setelah dipotong *haircut*.

Potential Ratio, potensi rasio berdasarkan perhitungan transaksi yang dilakukan di hari bursa berjalan.

F. Sell, jumlah *force sell* atas pembelian nasabah yang sudah jatuh tempo.

Cash Balance, jumlah dana yang tersedia di Rekening Dana Nasabah.

RT Buy, jumlah transaksi beli pada hari bursa berjalan.

Open Sell, transaksi penjualan yang masih belum *match/done* pada hari bursa berjalan.

Market Value, total nilai saham saat ini (Harga saham saat ini dikali dengan Jumlah saham dalam lembar).

Unrealized, nilai keuntungan atau kerugian yang belum direalisasikan.

Trading Limit, batasan nilai transaksi nasabah.

Buy, jumlah transaksi beli pada hari bursa berjalan yang sudah done/match.

RT Sell, jumlah transaksi jual pada hari bursa berjalan.

Interest, bunga yang dikenakan atas kewajiban dari transaksi pembelian saham yang sudah melewati tanggal jatuh tempo T+2.

Total Assets, total nilai aset dari semua kepemilikan saham nasabah.

TopUp, jumlah dana yang ditambah nasabah pada hari bursa berjalan.

Client Stocks

Menu yang digunakan untuk melihat saham yang dimiliki oleh nasabah.

| Stock | Net | Open | AvgPx | MktPx | AvgVal | LqVal | MktVal | Bid | Offer | Buy | Unrealized | Unrealized (%) |
|-------|-----|-------|-------|-------|------------|---------|---------|-------|-------|-----|------------|----------------|
| APLN | 0 | 1,000 | 0 | 316 | 0.00 | 0 | 0 | 1,000 | 0 | 0 | 0 | 0 |
| BERT | 0 | -100 | 4,338 | 4,100 | 433,900.00 | 405,900 | 410,000 | 0 | 100 | 0 | -22,000.00 | -0.333 |
| STII | 100 | 2,000 | 336 | 336 | 33,500.00 | 26,000 | 33,600 | 2,000 | 0 | 0 | 0 | 0 |
| TOTAL | 100 | 2,000 | | | 46,500.00 | 412,770 | 444,600 | 2,000 | 0 | 0 | -22,000.00 | |

Gambar 6
Client Stock

Keterangan:

Stock, kode saham.

Net, jumlah lembar saham yang dimiliki oleh nasabah.

Open, transaksi yang masih antri di bursa (belum *match*).

AvgPx, rata-rata harga beli saham.

MktPx, harga pasar dari saham tersebut pada hari bursa berjalan.

AvgVal, nilai dari saham yang dimiliki sesuai harga modal.

LqVal, nilai saham setelah dipotong *haircut*.

MktVal, nilai saham yang dimiliki pada hari bursa berjalan.

Unrealized, nilai keuntungan atau kerugian yang belum direalisasikan.

Pada Menu **Client Stocks** terdapat beberapa *tool* yang memudahkan nasabah melakukan transaksi. Silahkan klik pada *option tools* paling kanan di Menu Client Stock.

| Stock | Net | Open | AvgPx | MktPx | AvgVal | LqVal | MktVal | Bid | Offer | Buy | Unrealized | Unrealized (%) |
|-------|-----|-------|-------|-------|------------|---------|---------|-------|-------|-----|------------|----------------|
| APLN | 0 | 1,000 | 0 | 316 | 0.00 | 0 | 0 | 1,000 | 0 | 0 | 0 | 0 |
| BERT | 0 | -100 | 4,338 | 4,100 | 433,900.00 | 405,900 | 410,000 | 0 | 100 | 0 | -22,000.00 | -0.333 |
| STII | 100 | 2,000 | 336 | 336 | 33,500.00 | 26,000 | 33,600 | 2,000 | 0 | 0 | 0 | 0 |

Gambar 7
Option Tools Client Stocks

Keterangan:

Sell Stock, jika nasabah ingin melakukan penjualan atas saham yang dimiliki dapat dilakukan langsung dengan memilih *Menu Sell Stock*, selanjutnya akan muncul *Order Ticket*.

View Order Book, nasabah dapat melihat *order book* saham yang dipilih pada list Client Stock.
View Historical, nasabah dapat melihat *Historical Chart* saham yang dipilih pada list Client Stock.

View Intraday, nasabah dapat melihat *Intraday Chart* saham yang dipilih pada list Client Stock.

WORKSPACE

Create New Workspace

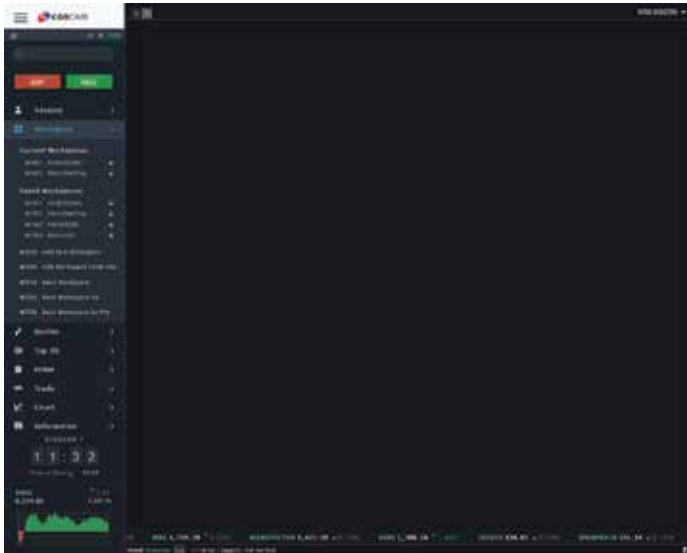

Gambar 8
New Workspace

Pengguna dapat membuat *Workspace* sesuai dengan kebutuhan, dengan cara: Klik *Menu Add New Workspace*, akan tersedia *workspace* kosong, selanjutnya dapat diisi dengan panel panel pilihan pengguna.

Untuk menyimpan *Workspace*, silahkan *Save Workspace As*, *Workspace* yang dibuat akan tersimpan didaftar *Workspace* dan dapat diakses setiap nasabah login kembali.

Pengguna dapat mendesain *workspace* dengan menempatkan dan mengubah ukuran berbagai jenis panel-panel.

Pengguna dapat mengubah letak panel dengan menarik panel di sisi atas/kepala.

Untuk mengubah ukuran panel, Pengguna dapat menarik panel di sudut-sudut atau sisi-sisi panel.

Pengguna dapat menekan **Ctrl** untuk menonaktifkan *fitur sticky* saat menempatkan atau mengubah ukuran panel.

Mengubah Workspace, pengguna dapat mengubah *workspace* yang sedang digunakan melalui tombol berupa angka di bagian atas layar, atau melalui menu *Workspace* pada *Sidebar*.

Save Workspace, pengguna dapat menyimpan *workspace* yang telah di desain. Data tersebut akan disimpan di *server* dan dapat digunakan kembali di *browser* atau *device* yang berbeda.

Load Workspace, pengguna dapat menggunakan *workspace* yang telah di simpan sebelumnya dengan memilih *workspace* tersebut di daftar *Saved Workspaces*.

Add New Workspace, pengguna dapat menambah jumlah *workspace* yang ingin digunakan melalui menu tersebut.

Panel Link



Gambar 9
Panel Link

Pengguna dapat menyesuaikan panel-panel dengan menentukan Panel *Link* berwarna di posisi kiri atas panel.

Panel-panel dengan warna yang sama akan terintegrasi dan akan menampilkan informasi saham yang sama.

Panel Buttons



Gambar 10
Panel Buttons

1 Refresh Button: Memuat ulang data dan layout panel.

2 Minimize Button: Menyembunyikan panel dari layar. Untuk dapat menampilkan kembali dengan menekan *tab panel* yang bersangkutan di sisi atas layar.

3 Duplicate Button: Menduplikasi panel.

4 Maximize Button: Memperbesar ukuran panel.

5 Close Button: Menutup panel, dapat juga dilakukan dengan menekan tombol tengah dari *Mouse*.

QUOTES

Order Book

Orderbook merupakan menu yang digunakan untuk melihat harga saham. Masukkan kode saham pada kotak *Stocks* lalu tekan *Enter* untuk melihat keterangan harga saham beserta antrian *Bid* dan *Offer* pada saham tersebut.

Order Book

Keterangan:

Last: Harga transaksi terakhir.

Close: Harga penutupan kemarin.

Lo: Harga terendah yang terjadi hari ini.

Value: Total nilai saham yang ditransaksikan.

Lot: Satuan unit saham (1 Lot = 100 Lembar).

Bid: Harga perlembar saham yang diminta.

Offer: Harga perlembar saham yang ditawarkan.



Open: Harga pembukaan hari ini.

Hi: Harga tertinggi yang terjadi hari ini.

Vol: Total volume transaksi.

Change: Perubahan harga antara harga *Prev* (harga penutupan kemarin) dengan harga saat ini.

Freq: Total frekuensi transaksi terjadi.

Gambar 11
Order Book

View Market Depth: Merupakan visualisasi data *orderbook* dalam bentuk *Area Chart*.

View Historical: Menampilkan *chart* secara *historical*.

View Intraday: Menampilkan *chart* secara *intraday*.

View Summary: Menampilkan informasi detail tentang harga saham, jumlah *lot*, waktu transaksi dan broker yang melakukan transaksi saham tersebut.

View Fundamentals: Menampilkan informasi fundamental saham tersebut.

View News: Menampilkan semua berita yang berkaitan dengan saham tersebut.

View Company Profile: Menampilkan informasi profil dari perusahaan seperti tanggal *IPO*, *Board of Directors*, dan anak perusahaan.

Market Depth



Market Depth merupakan visualisasi data *orderbook* dalam bentuk *Area Chart*. *Axis horizontal* menunjukkan harga dan *axis vertical* menunjukkan jumlah lot kumulatif.

Gambar 12
Market Depth

Favorite Stocks

Favorite Stock dapat ditambah dan dihapus dengan tombol **[+]** dan **[-]** di sisi kiri *Stock Field*. *Favorite Stocks* dapat ditambah dan dikurang dengan tombol **[+]** dan **[-]** di sisi kanan *Stock Field*.

| Stock | High | Low | Close | Chg | (%) |
|------------|--------|--------|--------|-----|-------|
| Favs1 | 11,118 | 10,800 | 10,700 | 116 | 1.27% |
| Portfolio | 1,418 | 1,420 | 1,438 | 0 | 0.0% |
| HSE00226 | 0 | 0 | 1,881 | 0 | 0 |
| Indices | 1,735 | 1,728 | 1,730 | 0 | 0 |
| IDX | 898 | 818 | 818 | 28 | 3.28% |
| KOMPAS-100 | | | | | |
| COMPOSITE | | | | | |
| BRX | | | | | |
| BISNIS 27 | | | | | |
| JII | | | | | |
| Q45 | | | | | |

Gambar 13
Favorite Stocks

All Stocks

Saham-saham yang terdaftar di Bursa. Menu ini juga dilengkapi kolom *filter* untuk memudahkan pengguna mencari saham yang diinginkan.

| Stock | Stock Name | Last | Open | H | Low | Close | Chg | (%) | Volume |
|-------|--------------------------------------|--------|--------|--------|--------|--------|------|--------|------------|
| AALI | Astra Agro Lestari Tbk. | 11,050 | 10,700 | 11,500 | 10,650 | 10,700 | 150 | 1.27% | 1,569,200 |
| GGRM | Godang Garam Tbk. | 54,118 | 54,600 | 1,050 | 54,115 | 54,600 | -450 | -0.82% | 3,057,600 |
| BBCA | Bank Central Asia Tbk. | 38,025 | 20,010 | 1,050 | 29,920 | 30,025 | 0 | 0 | 3,479,500 |
| SRIL | Sri Rejeki Indah Tbk. | 330 | 330 | 331 | 330 | 330 | 0 | 0 | 4,043,100 |
| ABBA | Mahaka Media Tbk. | 139 | 139 | 140 | 138 | 139 | 0 | 0 | 600,500 |
| ABDA | Asuransi Bina Dana Art's Tbk. | 0 | 7,000 | 0 | 0 | 7,000 | 0 | 0 | 0 |
| ABMM | ABM Investama Tbk. | 0 | 1,885 | 0 | 0 | 1,885 | 0 | 0 | 0 |
| ACES | Ace Hardware Indonesia Tbk. | 1,738 | 1,738 | 733 | 1,728 | 1,738 | 0 | 0 | 4,054,500 |
| ACST | Acset Indonesia Tbk. | 1,160 | 1,160 | 160 | 1,153 | 1,160 | 0 | 0 | 3,700 |
| ADES | Akasha Mira Internasional Tbk. | 1,090 | 1,090 | 210 | 1,090 | 1,090 | 0 | 0 | 37,000 |
| ADHI | Adhi Karya (Persero) Tbk. | 1,145 | 1,150 | 255 | 1,140 | 1,150 | -5 | -0.27% | 800,500 |
| ADFI | Adira Dinamika Multi Finance Tbk. | 10,725 | 10,800 | 700 | 10,675 | 10,800 | -75 | -0.69% | 14,300 |
| ADMO | Polychem Indonesia Tbk | 211 | 214 | 218 | 210 | 214 | -2 | -0.93% | 782,700 |
| ADRO | Adaro Energy Tbk. | 1,435 | 1,490 | 540 | 1,428 | 1,430 | 5 | 0.35% | 19,124,300 |
| AGII | Aneka Gas Industri Tbk. | 638 | 610 | 640 | 610 | 610 | 28 | 4.28% | 174,000 |
| AGRO | Bank Rakyat Indonesia Agroniaga Tbk. | 242 | 248 | 242 | 238 | 240 | -2 | -0.81% | 418,100 |
| AGRS | Bank BRI Indonesia Tbk. | 195 | 197 | 197 | 195 | 197 | -2 | -1.02% | 7,900 |
| ANAP | Asuransi Marine Aman Pratama Tbk. | 18 | 62 | 18 | 18 | 62 | -4 | -8.40% | 1,382,200 |
| ATMI | Akhar Indo Makmur Citra Tbk. | 0 | 100 | 0 | 0 | 100 | 0 | 0 | 0 |

Gambar 14
Menu All Stocks

All Indices

Informasi mengenai nilai setiap indeks.

| Index | Last | Open | High | Low | Close | Chg | (%) | Total Fq | Total Val |
|-------------|-----------|-----------|-----------|-----------|-----------|--------|--------|----------|---------------|
| HINING | 1,689,744 | 1,684,962 | 1,671,713 | 1,677,872 | 1,679,1 | 2,455 | 0.145 | 23,497 | 1,648,988,288 |
| KOMPAS100 | 1,264,45 | 1,251,977 | 1,258,000 | 1,255,874 | 1,254,318 | 6,333 | 0.502 | 141,355 | 1,214,637,000 |
| TRAD1 | 881,825 | 881,878 | 818,483 | 881,898 | 880,285 | -2,28 | -0.258 | 114,864 | 5,612,318,000 |
| IPDINAC.COM | 267,727 | 267,218 | 268,173 | 267,212 | 267,131 | 0,418 | 0.153 | 0 | 0 |
| ISS5 | 181,487 | 171,432 | 171,789 | 180,884 | 181,228 | -6,811 | -0.013 | 0 | 0 |
| SI1 | 887,884 | 785,394 | 785,323 | 887,323 | 788,229 | 10,778 | 0.008 | 42,738 | 241,854,488 |
| PF1AD025 | 324,97 | 416,888 | 318,413 | 314,459 | 316,287 | -2,117 | -0.348 | 0 | 0 |
| INVEST0813 | 457,428 | 456,318 | 458,312 | 456,412 | 458,179 | 0,118 | 0.108 | 0 | 0 |
| TDK19 | 177,118 | 176,822 | 178,928 | 174,118 | 177,984 | 0,188 | 0.112 | 0 | 0 |
| BE1 | 1,726,988 | 1,622,383 | 1,625,999 | 1,729,884 | 1,729,878 | 0,276 | 0.012 | 0 | 0 |
| MANUFACTUR | 1,478,188 | 1,475,399 | 1,481,814 | 1,469,318 | 1,472,522 | -2,488 | -0.168 | 0 | 0 |
| BEK1 | 1,387,578 | 1,341,139 | 1,381,818 | 1,355,431 | 1,361,119 | 28,44 | 1.942 | 6,781 | 171,588,988 |
| INDG18 | 126,738 | 126,773 | 129,239 | 126,281 | 128,982 | -6,223 | -0.283 | 0 | 0 |
| SEMIFKAL1 | 311,388 | 312,318 | 311,313 | 310,448 | 311,532 | 0,138 | 0.078 | 0 | 0 |
| BASIC-IND | 881,818 | 876,888 | 887,218 | 880,611 | 884,578 | -4,8 | -0.115 | 21,364 | 121,514,188 |
| LG05 | 882,381 | 881,451 | 886,481 | 878,228 | 881,248 | -1,491 | -0.181 | 87,251 | 495,487,288 |
| IDRFX | 139,738 | 127,784 | 140,273 | 139,249 | 139,918 | -6,348 | -0.385 | 0 | 0 |
| COMUNIK | 1,018,785 | 1,027,852 | 1,042,866 | 1,018,212 | 1,022,822 | -6,138 | -0.195 | 27,488 | 144,487,888 |
| 1-URAD1 | 174,138 | 173,2 | 174,47 | 172,738 | 173,477 | 0,482 | 0.282 | 0 | 0 |
| 181-KYRATI | 181,381 | 181,188 | 182,74 | 180,878 | 181,877 | -6,888 | -0.011 | 0 | 0 |
| PROPERTY | 491,178 | 489,821 | 497,812 | 491,187 | 494,194 | -6,433 | -0.142 | 24,814 | 497,482,188 |
| IDRFX18 | 844,738 | 144,383 | 145,823 | 144,882 | 144,468 | 0,068 | 0.198 | 0 | 0 |
| COMPOSITE | 8,221,184 | 8,113,137 | 8,240,819 | 8,281,188 | 8,219,418 | 1,748 | 0.063 | 285,368 | 9,999,511,724 |
| SI178 | 228,888 | 224,48 | 226,88 | 225,842 | 226,151 | -6,153 | -0.112 | 0 | 0 |
| IDRFXK22 | 177,178 | 174,878 | 178,813 | 177,487 | 178,151 | 1,138 | 0.283 | 0 | 0 |
| INFRASTRUC | 1,218,158 | 1,288,814 | 1,312,888 | 1,288,172 | 1,288,711 | 16,851 | 1.118 | 12,381 | 143,877,888 |

Gambar 15
Menu All Indices

All Brokers

Daftar anggota bursa berdasarkan Value (Buy, Sell dan Nett), Total Volume, Total Frekuensi pada hari bursa berjalan.

| Filter | Value | Nett | Buy | Sell | Volume | Fq |
|--------|-----------------|-----------------|-----------------|-----------------|---------------|--------|
| BA | 44,381,318,188 | -14,982,288,128 | 29,671,782,188 | 14,789,556,988 | 186,948,888 | 1,553 |
| SA | 85,848,144,588 | -11,214,248,788 | 41,142,283,888 | 22,366,848,488 | 298,281,888 | 1,495 |
| PA | 488,835,888 | -882,885,888 | 488,835,888 | 0 | 7,188 | 18 |
| BA | 59,882,138,388 | -1,311,482,888 | 34,388,321,788 | 45,521,815,188 | 265,781,188 | 1,414 |
| PA1 | 1,213,416,474 | 318,837,474 | 139,789,588 | 1,079,646,976 | 7,181,138 | 52 |
| PA | 33,221,442,788 | -2,731,141,588 | 17,976,181,188 | 15,245,138,688 | 22,137,388 | 1,387 |
| PA | 378,226,888 | 138,566,888 | 123,815,888 | 254,391,888 | 1,559,188 | 45 |
| PA | 123,178,166,388 | 45,471,315,168 | 36,983,225,488 | 86,374,940,988 | 168,399,888 | 9,667 |
| PA | 481,184,331,888 | 27,792,788,888 | 311,755,775,588 | 265,548,555,588 | 1,168,558,288 | 66,388 |
| PA | 261,562,618,188 | -19,287,118,288 | 158,414,968,788 | 111,147,850,488 | 123,491,888 | 13,325 |
| BA | 185,576,184,158 | 98,682,827,728 | 47,486,238,288 | 138,888,885,958 | 23,399,388 | 10,353 |
| PA | 1,861,189,928 | 384,341,928 | 181,644,888 | 957,945,928 | 3,558,244 | 66 |
| BA | 28,564,874,388 | -4,275,875,788 | 12,419,775,888 | 8,144,899,388 | 16,211,888 | 1,274 |
| KY | 126,116,977,488 | 98,812,288,288 | 13,652,348,688 | 112,464,644,888 | 38,595,388 | 5,287 |
| PA | 11,427,156,488 | 272,219,288 | 5,575,468,688 | 5,847,687,888 | 7,714,188 | 1,483 |
| BA | 48,272,486,488 | -7,188,131,288 | 23,828,688,288 | 18,441,877,188 | 157,268,888 | 6,236 |
| BA | 12,422,529,288 | 2,273,887,888 | 15,874,678,888 | 17,348,858,188 | 46,616,188 | 1,553 |
| PA | 73,146,653,188 | -14,318,184,188 | 45,311,578,888 | 27,835,874,188 | 154,776,288 | 735 |
| PA | 41,145,556,288 | -4,865,853,288 | 22,488,184,788 | 18,545,251,188 | 34,284,188 | 1,114 |
| PA | 126,447,788,888 | 85,222,782,888 | 28,618,882,888 | 186,817,796,788 | 492,868,288 | 6,487 |
| PA | 353,662,888 | 43,857,488 | 154,817,588 | 198,838,888 | 163,488 | 44 |
| PA | 38,281,678,888 | -12,181,221,888 | 14,287,458,888 | 22,854,228,188 | 168,825,488 | 3,473 |
| BA | 226,488,274,288 | 179,885,832,488 | 23,657,128,888 | 202,742,953,188 | 723,417,288 | 4,248 |
| DC | 748,817,588 | -884,817,188 | 713,937,588 | 27,888,888 | 855,888 | 46 |
| PA | 3,557,588,788 | -881,817,188 | 2,359,732,188 | 1,497,848,688 | 17,522,388 | 2,313 |
| BA | 48,476,719,888 | 47,781,379,888 | 178,528,888 | 47,955,649,888 | 78,788,888 | 151 |

Gambar 16
Menu All Brokers

Stock Screener

Pengguna dapat memilah saham – saham dipasar dengan menu Stock Screener. Pada Menu ini terdapat kolom *Stock*, *Filter* dan *Field*.

Keterangan:

- **Stock**, saham-saham dikelompokkan berdasarkan *Favorites*, *Portfolio*, *Indices*, *Sector*, *Stock Types*, *Financial Status*, *Corporate Action* dan *Top 20 Stock*.
- **Filter**, saham-saham dikelompokkan berdasarkan *historical price* seperti *New 52 Week High*.
- **Field** saham-saham dikelompokkan berdasarkan *Main Fundamental*, *OHLC Only (Open, High, Low, Close)*.

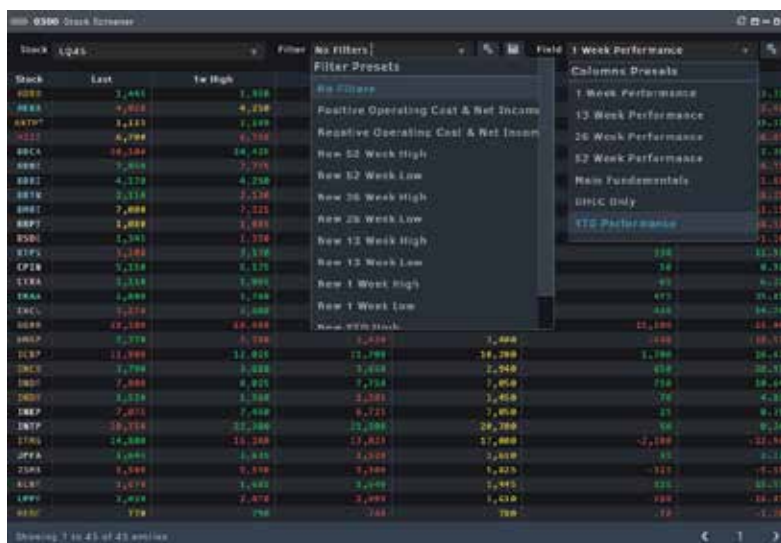

Gambar 17
Stock Screener

Heat Map



Pengguna dapat melihat kondisi pasar secara keseluruhan dengan menggunakan *Heat Map*. Saham – saham yang ditampilkan, dikelompokkan berdasarkan sektor. Warna area saham menunjukkan perubahan harga pada hari itu dan luas area saham dapat dibandingkan berdasarkan Market Cap, Volume, Value, atau Frequency.

Gambar 18
Heat Map

Top 20 Borders

Informasi pada panel ini merupakan informasi mengenai peringkat anggota bursa atau broker berdasarkan volume, nilai dan frekuensi transaksi pada hari bursa berjalan.

| Sort By | Volume | ID | Volume | Net | Value | Fq |
|---------|--------|----|---------------|-----------------|-----------------|--------|
| + | 1 | XA | 1,234,193,900 | 1,853,445,700 | 168,215,746,700 | 6,401 |
| + | 2 | CP | 1,227,966,400 | 93,874,748,100 | 257,669,132,300 | 7,843 |
| + | 3 | SF | 1,105,027,700 | -269,226,400 | 144,103,008,000 | 822 |
| + | 4 | HD | 767,571,000 | 55,096,016,500 | 144,113,754,900 | 1,714 |
| + | 5 | FS | 666,414,000 | 46,499,262,300 | 115,028,808,100 | 1,732 |
| + | 6 | LS | 619,588,600 | 66,400,362,800 | 110,506,116,800 | 3,253 |
| + | 7 | SH | 498,619,600 | -51,349,853,300 | 133,806,778,900 | 1,282 |
| + | 8 | YP | 484,267,900 | 9,472,174,600 | 278,699,124,800 | 50,242 |
| + | 9 | YJ | 408,351,100 | 15,621,534,200 | 87,582,819,600 | 7,707 |
| + | 10 | SA | 406,758,100 | -20,504,548,600 | 72,676,250,000 | 1,267 |
| + | 11 | KI | 361,750,500 | 33,670,459,600 | 79,683,862,200 | 2,496 |
| + | 12 | CC | 258,012,100 | 3,434,734,200 | 195,930,863,600 | 24,307 |
| + | 13 | PG | 207,463,800 | -24,936,343,400 | 46,300,338,400 | 455 |
| + | 14 | NI | 198,480,704 | 23,587,707,300 | 99,220,864,100 | 14,197 |
| + | 15 | BQ | 189,835,900 | -20,852,834,800 | 25,707,264,800 | 1,178 |
| + | 16 | PD | 180,033,800 | -1,361,349,600 | 112,196,356,800 | 21,698 |
| + | 17 | FZ | 152,209,900 | -15,382,808,300 | 39,801,927,300 | 2,710 |
| + | 18 | TF | 144,692,200 | -22,409,648,300 | 140,030,276,100 | 2,060 |
| + | 19 | EP | 141,657,100 | 24,026,539,900 | 85,795,769,900 | 79,423 |
| + | 20 | ID | 138,689,600 | -12,853,359,600 | 16,791,902,000 | 697 |

Gambar 19
Top 20 Brokers

TRADE

Live Trade dan Running Trade

| Filter | Time | Stock | Price | Lot | Change (%) | Buyer | Seller |
|--------|----------|-------|--------|-----|-------------|---------|---------|
| | 10:16:37 | KPIG | 167 | 15 | 1 (0.60%) | [F] EP+ | [F] EP |
| | 10:16:37 | KPIG | 167 | 14 | 1 (0.60%) | [F] EP+ | [F] EP |
| | 10:16:37 | KPIG | 167 | 10 | 1 (0.60%) | [F] EP+ | [F] EP |
| | 10:16:37 | EPER | 270 | 356 | 2 (0.73%) | [O] YP+ | [O] CC |
| | 10:16:37 | KPIG | 167 | 9 | 1 (0.60%) | [F] EP+ | [F] EP |
| | 10:16:37 | PSAB | 270 | 2 | 4 (1.50%) | [O] YP+ | [O] CO |
| | 10:16:37 | INCO | 1,790 | 1 | 30 (0.40%) | [O] SZ+ | [O] OH |
| | 10:16:37 | KPIG | 167 | 8 | 1 (0.60%) | [F] EP+ | [F] EP |
| | 10:16:37 | KPIG | 167 | 9 | 1 (0.60%) | [F] EP+ | [F] EP |
| | 10:16:37 | KPIG | 167 | 11 | 1 (0.60%) | [F] EP+ | [F] EP |
| | 10:16:37 | KPIG | 167 | 7 | 2 (0.60%) | [F] EP+ | [F] EP |
| | 10:16:37 | KPIG | 167 | 11 | 1 (0.60%) | [F] EP+ | [F] EP |
| | 10:16:37 | PSAB | 270 | 2 | 4 (1.50%) | [O] YP+ | [O] CO |
| | 10:16:37 | PGAS | 2,020 | 54 | 0 (0.00%) | [F] CS+ | [F] ZP |
| | 10:16:37 | KPIG | 167 | 6 | 1 (0.60%) | [F] EP+ | [F] EP |
| | 10:16:37 | ZPFA | 1,640 | 173 | 33 (2.10%) | [O] CP+ | [F] MS |
| | 10:16:37 | ZPFA | 1,640 | 1 | 33 (2.10%) | [O] CP+ | [F] CS |
| | 10:16:37 | TIBS* | 1,100 | 50 | 9 (0.43%) | [O] AT | [O] OH+ |
| | 10:16:37 | PSAB | 270 | 2 | 4 (1.50%) | [O] YP+ | [O] CO |
| | 10:16:37 | SCNA | 1,305 | 19 | 50 (2.80%) | [O] YP | [O] CP |
| | 10:16:37 | SCNA | 1,305 | 1 | 50 (2.80%) | [F] CG | [O] CP |
| | 10:16:37 | LPPF | 1,120 | 26 | 110 (3.65%) | [F] BK+ | [O] YH |
| | 10:16:37 | MPDW | 240 | 3 | 16 (4.00%) | [O] PD | [O] HI |
| | 10:16:37 | ATPS | 3,140 | 1 | 30 (0.90%) | [O] FZ | [O] OH |
| | 10:16:37 | PAAS | 1,640 | 9 | 30 (1.80%) | [O] PD | [O] GR |
| | 10:16:36 | KPIG | 167 | 14 | 1 (0.60%) | [F] EP+ | [F] EP |
| | 10:16:36 | PSAB | 270 | 2 | 4 (1.50%) | [O] YP+ | [O] CO |
| | 10:16:37 | CPIN | 5,125 | 106 | 50 (0.90%) | [O] YP+ | [O] YP |
| | 10:16:36 | KPIG | 167 | 10 | 1 (0.60%) | [F] EP+ | [F] EP |
| | 10:16:36 | TELE | 412 | 105 | 26 (22.62%) | [O] PD+ | [O] GA |
| | 10:16:36 | KPIG | 167 | 8 | 1 (0.60%) | [F] EP+ | [F] EP |
| | 10:16:36 | KPIG | 167 | 8 | 1 (0.60%) | [F] EP+ | [F] EP |
| | 10:16:36 | PSAB | 270 | 2 | 4 (1.50%) | [O] YP+ | [O] CO |
| | 10:16:36 | KPIG | 167 | 13 | 1 (0.60%) | [F] EP+ | [F] EP |
| | 10:16:36 | KPIG | 167 | 12 | 1 (0.60%) | [F] EP+ | [F] EP |
| | 10:16:36 | KPIG | 167 | 8 | 1 (0.60%) | [F] EP+ | [F] EP |
| | 10:16:36 | ICRP | 11,925 | 13 | 100 (0.83%) | [O] OH | [F] ZP- |

Pengguna dapat melihat transaksi – transaksi yang terjadi di pasar dalam bentuk *Live Trade* (transaksi baru selalu dari atas) atau *Running Trade* (transaksi baru mengitari baris – baris tabel). Kecepatan *Live Trade* maupun *Running Trade* dapat dikontrol dengan slider yang terdapat di bagian atas kanan panel.

Gambar 20
Live Trade

Trade List

Pengguna dapat melihat detail daftar transaksi yang sudah match pada panel *Trade List*.

| L400 Trade List | | | | | | |
|-----------------|----------|-------|-------|--------|-------|---------|
| Client | HSE00109 | | | MktOID | All | |
| | Time | Board | Stock | Side | Price | TrdDone |
| + | 09:42:10 | RG | SRIL | S | 334 | 100 |
| + | 09:41:40 | RG | BBRI | S | 4,150 | 100 |

Gambar 21
Trade List

Trade by Stocks

| L600 Trades By Stock | | | | | | | |
|---|-----------|---------------|--------------------|--------------------|-------------------|---------------------|--------------------|
| Trade Book Trade Summary Trade List | | | | | | | |
| Stock: AALI | | | | | | | |
| Price | Frequency | Volume | Value | Foreign Buy | Foreign Sell | Foreign Net | Domestic Buy |
| 19,500 | 17 | 8,100 | 85,050,000 | 22,050,000 | 0 | -2,050,000 | 63,000,000 |
| 19,125 | 18 | 1,000 | 18,945,000 | 15,787,500 | 14,735,000 | -1,057,500 | 3,157,500 |
| 19,150 | 1 | 100 | 1,055,000 | 1,055,000 | 0 | -1,055,000 | 0 |
| 19,175 | 46 | 19,000 | 100,925,000 | 59,405,000 | 1,057,500 | -10,247,500 | 101,520,000 |
| 19,600 | 2 | 2,100 | 22,260,000 | 0 | 0 | 0 | 22,260,000 |
| Total | 76 | 31,100 | 328,235,000 | 138,297,500 | 15,792,500 | -112,505,000 | 189,937,500 |

Pengguna dapat melihat informasi mengenai beberapa hal seperti:

Trade Book, *Trade Summary*, dan *Trade List* yang menampilkan informasi mengenai frekuensi, nilai dan volume saham secara keseluruhan di hari bursa berjalan.

Gambar 22
Trade by Stocks

Trades by Brokers

Menampilkan informasi transaksi dari anggota bursa berdasarkan frekuensi, volume, *value*, *net* dan *foreign net* di hari bursa berjalan oleh anggota bursa.

| Date | Open | Close | High | Low | Volume |
|------------|-------|-------|-------|-------|------------|
| 2011-01-02 | 6,675 | 6,700 | 6,750 | 6,600 | 6,734,000 |
| 2011-01-03 | 6,738 | 6,613 | 6,750 | 6,575 | 3,732,000 |
| 2011-01-04 | 6,600 | 6,488 | 6,600 | 6,475 | 6,328,000 |
| 2011-01-05 | 6,488 | 6,488 | 6,650 | 6,413 | 6,062,000 |
| 2011-01-06 | 6,488 | 6,250 | 6,488 | 6,213 | 5,222,000 |
| 2011-01-09 | 6,225 | 6,125 | 6,225 | 6,013 | 11,786,000 |
| 2011-01-10 | 6,063 | 5,863 | 6,238 | 5,875 | 7,344,000 |
| 2011-01-11 | 6,000 | 6,238 | 6,238 | 6,000 | 4,280,000 |
| 2011-01-12 | 6,313 | 6,450 | 6,513 | 6,313 | 9,198,000 |
| 2011-01-13 | 6,450 | 6,375 | 6,500 | 6,325 | 2,948,000 |
| 2011-01-16 | 6,325 | 6,300 | 6,363 | 6,175 | 1,592,000 |
| 2011-01-17 | 6,363 | 6,225 | 6,363 | 6,150 | 3,862,000 |
| 2011-01-18 | 6,250 | 6,125 | 6,250 | 6,075 | 7,238,000 |
| 2011-01-19 | 6,088 | 5,863 | 6,088 | 5,713 | 8,174,000 |
| 2011-01-20 | 5,750 | 5,575 | 5,750 | 5,475 | 13,134,000 |
| 2011-01-23 | 5,575 | 5,313 | 5,675 | 5,313 | 9,412,000 |
| 2011-01-24 | 5,313 | 5,713 | 5,738 | 5,313 | 9,276,000 |
| 2011-01-25 | 5,713 | 5,588 | 5,788 | 5,563 | 13,958,000 |

Gambar 23
Trades by Brokers

Trade History by Stock

Menampilkan informasi dari transaksi saham secara harian, mingguan, bulanan dan tahunan.

| Price | Frequency | Volume | Value | Foreign Buy | Foreign Sell | Foreign Net | Domestic Buy |
|--------------|-----------|---------------|--------------------|--------------------|-------------------|---------------------|--------------------|
| + 10,500 | 17 | 8,100 | 85,050,000 | 22,050,000 | 0 | -12,050,000 | 63,000,000 |
| + 10,525 | 10 | 1,800 | 18,945,000 | 15,787,500 | 14,735,000 | -1,052,500 | 3,157,500 |
| + 10,550 | 1 | 100 | 1,055,000 | 1,055,000 | 0 | -1,055,000 | 0 |
| + 10,575 | 46 | 19,000 | 200,925,000 | 99,405,000 | 1,057,500 | -18,347,500 | 101,520,000 |
| + 10,600 | 2 | 2,100 | 22,260,000 | 0 | 0 | 0 | 22,260,000 |
| Total | 76 | 31,100 | 328,235,000 | 138,297,500 | 15,792,500 | -112,505,000 | 189,937,500 |

Gambar 24
Trade History by Stocks

ORDER

Order Buy

Untuk melakukan *Order*, maka nasabah harus mengisi PIN, akan muncul *Order Ticket* seperti gambar dibawah ini:

Keterangan:

Stock:

Kode saham yang ingin di beli/jual.

Price:

Harga Saham.

Quantity:

Jumlah saham yang ingin ditransaksikan (dalam lot).

Trading Limit:

Total limit yang dimiliki nasabah untuk melakukan pembelian.

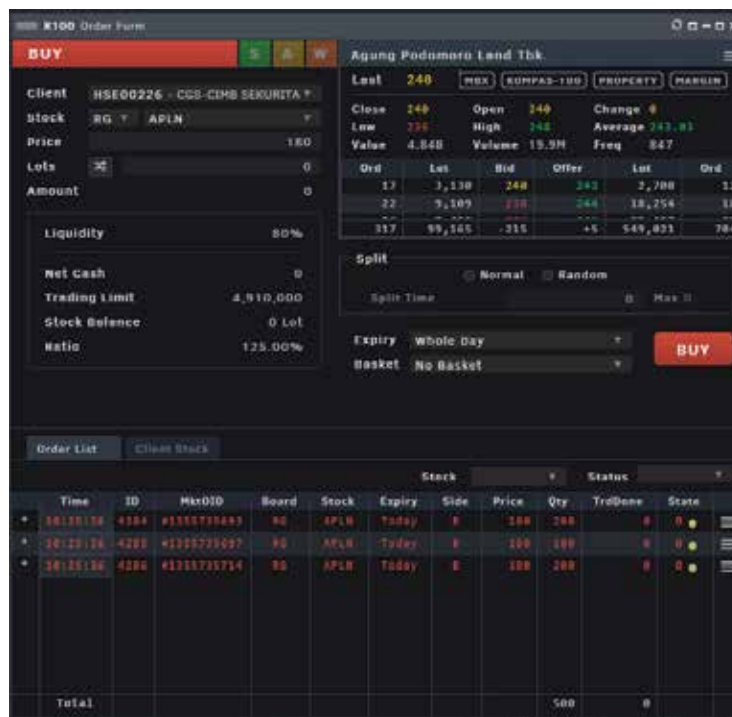

Amount:

Nilai total transaksi (Harga Saham X Jumlah Saham dalam lembar).

Net A/C:

Estimasi jumlah cash yang dimiliki nasabah pada saat T+3 atau T+4 (jatuh tempo yang paling jauh).(dalam lot).

Gambar 25
Order Buy

- Untuk melakukan transaksi pembelian saham, silahkan ketik kode saham pada kolom **Stock**.
- Masukan harga pada kolom **Price** dan jumlah yang dibeli pada kolom **Lots**.
- Jika Anda ingin melakukan *Split Order* dapat memilih *Option Button Split Normal* atau **Random**.
- Masukan jumlah *Split Time* namun tidak melebihi jumlah *Max*.
- Anda juga dapat memilih *Expiry* dan memilih *Basket* untuk mengatur kondisi sesuai dengan yang Anda inginkan.
- Kemudian klik **Buy** atau **Enter**.

Order Sell

Untuk melakukan *Order*, maka nasabah harus mengisi PIN, kemudian pilih menu *Order* lalu klik *Sell Order*, maka akan muncul *Form Sell* seperti gambar dibawah ini.

Keterangan:

Stock:

Kode saham yang ingin di beli/jual.

Price:

Harga Saham.

Quantity:

Jumlah saham yang ingin ditransaksikan (dalam lot).

Trading Limit:

Total limit yang dimiliki nasabah untuk melakukan pembelian.

The screenshot shows the 'R100 Order Form' for 'Astra Agro Lestari Tbk.'. The form is divided into several sections:

- Client:** HSE00226 - CGS-CIMB SEKURITA
- Stock:** RG AALI
- Price:** 10,525
- Lots:** 0
- Amount:** 0
- Liquidity:** 99%
- Net Cash:** 0
- Trading Limit:** 5,000,000
- Stock Balance:** 0 Lot
- Ratio:** 0.00%

Market data for Astra Agro Lestari Tbk. is displayed on the right:

- Last: 10,425
- Op: 10,500
- Ch: 75 (0.71%)
- Lo: 10,425
- Hi: 10,600
- Avg: 10,546.27
- Val: 389M
- Vol: 36.9k
- Fq: 94

A 'SELL' button is located at the bottom right of the form. Below the form is an 'Order List' table with columns: Time, ID, MktOID, Stock, Expiry, Side, Price, Qty, TrdDone, State. The table is currently empty.

Amount:

Nilai total transaksi.

Net A/C:

Estimasi Jumlah Cash yang dimiliki nasabah pada saat T+3 atau T+4 (jatuh tempo yang paling jauh).

Gambar 26
Form Order Sell

- Untuk melakukan transaksi masukkan kode saham di bagian **Stock**, harga pada bagian **Price** beserta jumlah lot yang diinginkan pada bagian **Lots**.
- Jika Anda ingin melakukan *Split Order* dapat memilih *Option Button*, **Split Normal** atau **Random**.
- Masukkan jumlah *Split Time* namun tidak melebihi jumlah *Max(10)*.
- Anda juga dapat memilih *Expiry* dan memilih *Basket* untuk mengatur kondisi sesuai dengan yang Anda inginkan.

Amend Order

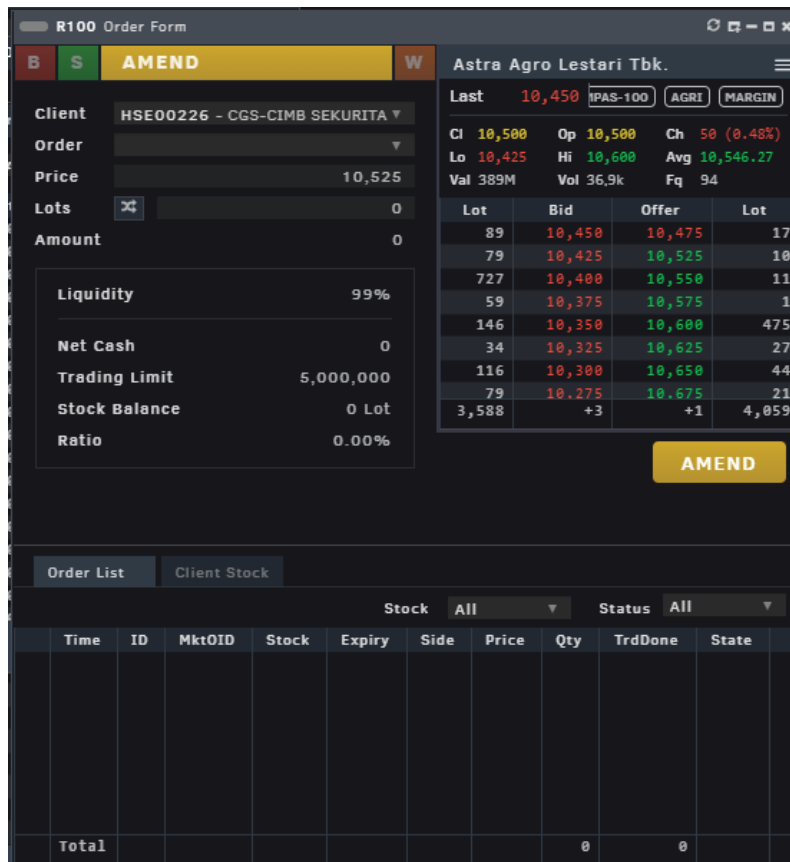

Gambar 27 - Amend Order

Perubahan order hanya dapat dilakukan jika status order **B** (Basket), **O** (Open), **P** (Partial).

- Caranya pilih Order pada Main Menu kemudian pilih Amend
- Order maka akan muncul form seperti gambar disamping, atau dengan shortcut Alt+A.
- Pilih order yang akan anda ubah, pada fitur amend ini pengguna dapat mengubah order seperti menaikkan harga dan menaikkan jumlah lot, menurunkan harga dan mengurangi jumlah lot, menurunkan harga dan atau mengurangi jumlah lot.
- Kemudian klik Amend.
- Status Order lama akan berubah menjadi A (Amend).
- Order yang diubah akan kembali mengantri dengan nomor Order ID yang baru.

Withdraw Order

Withdraw/pembatalan order hanya dapat dilakukan pada order dengan status **B** (Basket), **O** (Open), **P** (Partial) dengan cara, Pilih Order pada Main Order kemudian pilih Withdraw Order.

- Caranya, pilih order yang akan di Withdraw kemudian klik tombol Withdraw.
- Status Order lama akan berubah menjadi W (Withdraw).



Gambar 28
Withdraw Order

Quick Order

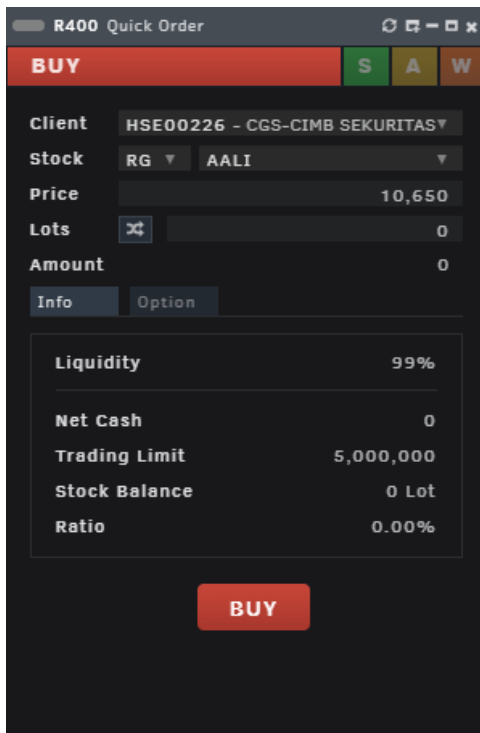

Quick Order merupakan *shortcut* untuk menampilkan *order ticket buy/sell* dengan tampilan form yang lebih sederhana. Pengguna dapat mengklik tombol *BUY/SELL* di pojok kiri atas atau **Alt+B**, **Alt+S**, **F2**, **F4**

Gambar 29
Quick Order

Order List

Order List merupakan informasi daftar order yang dibuat oleh pengguna.

| Time | ID | MktOID | Stock | Expiry | Side | Price | Qty | State |
|--------------|------|-------------|-------|--------|------|-------|-----|-------|
| 10:25:36 | 4284 | #1355735693 | APLN | Today | B | 180 | 200 | 0 ● |
| 10:25:36 | 4285 | #1355735697 | APLN | Today | B | 180 | 100 | 0 ● |
| 10:25:36 | 4286 | #1355735714 | APLN | Today | B | 180 | 200 | 0 ● |
| Total | | | | | | | 500 | |

Gambar 30
Order List

Order List with Trades

Order List With Trades adalah menu yang menampilkan informasi *Order List* dan *Trade List* dalam satu panel.

| Time | ID | MktOID | Stock | Expiry | Side | Price | Qty | TrdDone | State |
|----------|------|-------------|-------|--------|------|-------|-----|---------|-------|
| 09:42:10 | 3610 | #1358699171 | SRIL | Today | S | 334 | 100 | 100 | M ● |
| 09:41:39 | 3601 | #1358697238 | BBRI | Today | S | 4,150 | 100 | 100 | M ● |
| Total | | | | | | | 200 | 200 | |

| Time | MktTID | Board | Stock | Side | Price | TrdDone | CapitalGain | MktOID |
|----------|------------|-------|-------|------|-------|---------|-------------|-------------|
| 09:42:10 | #631620202 | R6 | SRIL | S | 334 | 100 | 33,600 | #1358699171 |
| 09:41:40 | #631619089 | R6 | BBRI | S | 4,150 | 100 | 433,000 | #1358697238 |

Gambar 31
Order List With Trades

CHART

Intraday Chart

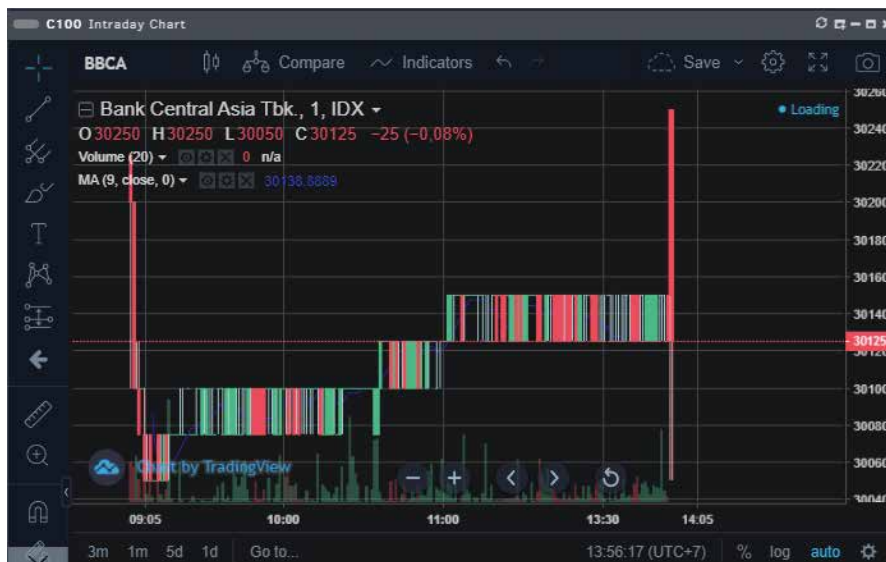

Intraday Chart merupakan grafik pergerakan harga saham dalam satu hari.

Masukkan kode saham yang ingin dilihat chart nya, lalu *Enter*.

Gambar 32
Intraday Chart

Historical Chart

Menampilkan informasi pergerakan harga saham dalam bentuk grafik dengan kurun waktu kurang lebih 7 tahun terakhir.



Gambar 33
Historical Chart

ORDER

News

News merupakan menu yang menampilkan berita dengan sumber dari Kontan.id, IDX News dan IQ Plus.

| Subject | Filter |
|---|---|
| <p>Reksa Dana Premier ETF IDX30 (XIIT) Tue, September 17th 2019 04:03:50 IDX PENGUMUMAN Reksa Dana Premier ETF IDX30 (XIIT) Tercatat di Papan Pencatatan Unit Penyertaan Reksa Da</p> | <p>Reksa Dana Premier ETF IDX30 (XIIT) Tue, September 17th 2019 04:03:50</p> <p>PENGUMUMAN Reksa Dana Premier ETF IDX30 (XIIT) Tercatat di Papan Pencatatan Unit Penyertaan Reksa Dana Berbentuk Kontrak Investasi Kolektif No. Peng-P-01570/BEL.PP2/09-2019 (dapat dilihat di website: http://www.idx.co.id)</p> <p>PT Bursa Efek Indonesia dengan ini mengumumkan hal-hal sebagai berikut: Berdasarkan surat PT Indo Premier Investment Management selaku Manajer Investasi Reksa Dana Premier ETF IDX30 (XIIT) No. 033/IPIM-RD/IX/2019 tanggal 4 September 2019 perihal Laporan Jumlah Unit Penyertaan yang Beredar (terlampir), telah terjadi perubahan Unit Penyertaan Reksa Dana Premier ETF IDX30.</p> <p>Keterangan Unit Penyertaan Reksa Dana yang akan dicatatkan : Jumlah Penambahan Unit Penyertaan 100.000 Unit Penyertaan Jumlah Pengurangan Unit Penyertaan Unit Penyertaan Tanggal Pencatatan 6 September 2019 Tanggal Mulai Perdagangan 6 September 2019 Jumlah Unit Penyertaan tercatat di Bursa Efek Indonesia 4.29.400.000 Unit Penyertaan</p> |
| <p>Reksa Dana Premier ETF Indonesia State-O Tue, September 17th 2019 04:03:50 IDX PENGUMUMAN Reksa Dana Premier ETF Indonesia State-Owned Companies (XISC) Tercatat di Papan Pencatata</p> | |
| <p>Reksa Dana Premier ETF SRI-</p> | |

Gambar 34
News

Corporate Action

Corporate Action merupakan Menu yang digunakan untuk melihat informasi kapan perusahaan melakukan IPO, pembagian dividen, RUPS atau hal lainnya yang ingin Pengguna ketahui yang dapat difilter pada kolom seperti gambar dibawah ini.

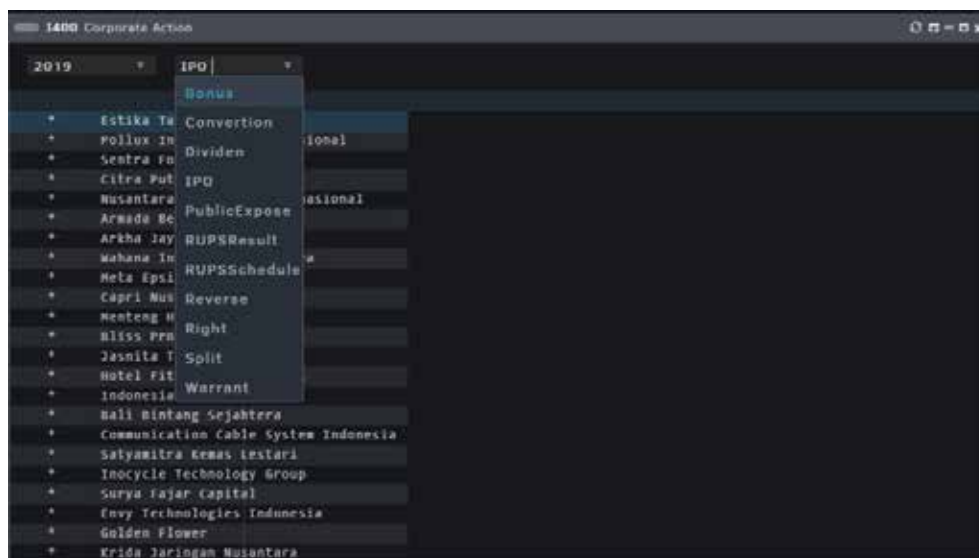

Gambar 35
Corporate Action

Income Statement

Income Statement adalah Menu yang menampilkan informasi mengenai laporan keuangan perusahaan. Nasabah dapat mencari informasi laporan keuangan sesuai dengan perusahaan yang ingin dicari dengan menetik kode saham pada kolom Stock dan menentukan periode waktu laporan keuangan pada Option Button.

| Quarter / Year | 1st Quarter 2018 | 1st Quarter 2017 | 1st Quarter 2016 |
|---------------------------------|--------------------------|--------------------------|--------------------------|
| Summary of Balance Sheet | | | |
| Receivables | 448,700,000.00 | 647,162,000.00 | 206,142,000.00 |
| Inventories | 1,847,657,000.00 | 2,576,331,000.00 | 1,642,223,000.00 |
| Current Assets | 4,610,979,000.00 | 4,884,740,000.00 | 2,900,084,000.00 |
| Fixed Assets | 10,099,085,000.00 | 10,161,436,000.00 | 9,440,318,000.00 |
| Other Assets | 161,834,000.00 | 124,061,000.00 | 321,273,000.00 |
| Total Assets | 25,464,875,000.00 | 25,180,273,000.00 | 21,980,716,000.00 |
| Current Liabilities | 2,243,875,000.00 | 4,679,677,000.00 | 3,762,812,000.00 |
| Longterm Liabilities | 4,163,943,000.00 | 2,067,840,000.00 | 6,088,046,000.00 |
| Total Liabilities | 6,407,818,000.00 | 6,747,517,000.00 | 9,850,858,000.00 |
| Authorized | 4,000,000.00 | 4,000,000.00 | 4,000,000.00 |

Gambar 36
Income Statement

Trading Resource

Trading Resources merupakan Menu yang digunakan untuk melihat informasi tentang mekanisme perdagangan.



Informasi Satuan Perdagangan, Fraksi Harga, dan Auto Rejection

Surat Keputusan No. Kep-00013/BEI/04-2016 Peraturan Nomor TI-A Tentang Perdagangan Efek Bersifat Ekuitas bisa diunduh di [sini](#).

Satuan Perdagangan

- Perdagangan Efek Bersifat ekuitas di Pasar Reguler dan Pasar Tunai harus dalam satuan perdagangan (round lot) Efek Bersifat Ekuitas atau kelipatannya
- Satu satuan perdagangan (round lot) Efek Bersifat Ekuitas ditetapkan 100 Efek Bersifat Ekuitas

Fraksi Harga

Harga Efek Bersifat Ekuitas yang diperdagangkan di Pasar Reguler dan Pasar Tunai harus sesuai dengan Fraksi Harga atau kelipatannya

- Besaran fraksi Harga Efek Bersifat Ekuitas di Pasar Reguler dan Pasar Tunai ditetapkan sebagai berikut:

| KeLompok Harga | Fraksi Harga | Maksimal Perubahan |
|---------------------|--------------|--------------------|
| < Rp200 | Rp1,- | Rp10,- |
| Rp200 - < Rp500 | Rp2,- | Rp20,- |
| Rp500 - < Rp2.000 | Rp5,- | Rp50,- |
| Rp2.000 - < Rp5.000 | Rp10,- | Rp100,- |

Gambar 37
Trading Resource

Company Profile

Company Profile merupakan Menu yang menampilkan informasi profil dari perusahaan seperti tanggal IPO, Board of Directors, dan anak perusahaan

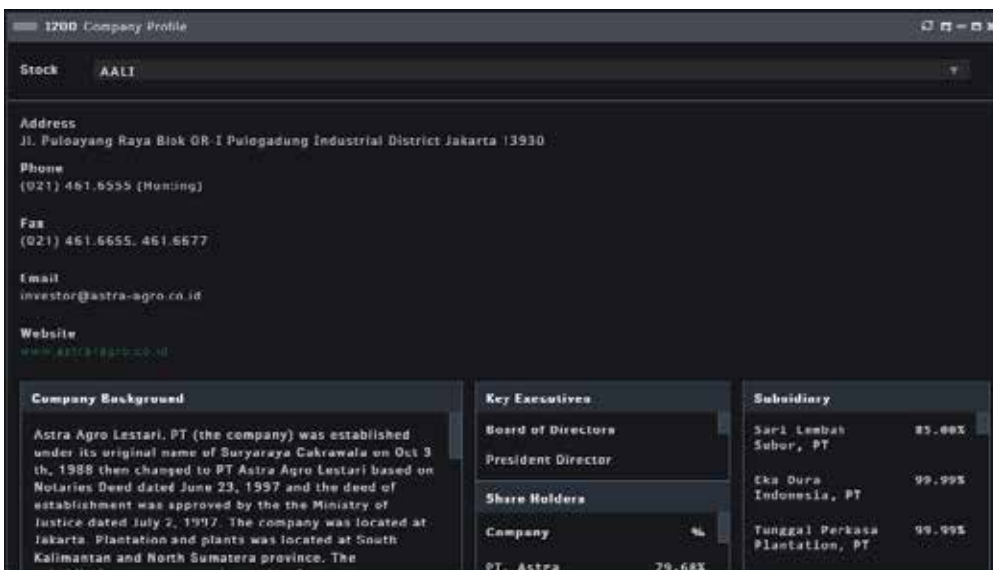

Stock: AALI

Address
Jl. Puloayang Raya Blok GR-I PuloGadung Industrial District Jakarta 13930

Phone
(021) 461.6555 (Hunting)

Fax
(021) 461.6655, 461.6677

Email
investor@astra-agro.co.id

Website
www.astra-agro.co.id

Company Background

Astra Agro Lestari, PT (the company) was established under its original name of Suryaraya Cakrawala on Oct 3 th, 1988 then changed to PT Astra Agro Lestari based on Notaries Deed dated June 23, 1997 and the deed of establishment was approved by the the Ministry of Justice dated July 2, 1997. The company was located at Jakarta. Plantation and plants was located at South Kalimantan and North Sumatera province. The

Key Executives

Board of Directors
President Director

Share Holders

| Company | % |
|-----------|--------|
| PT. Astra | 79,68% |

Subsidiary

| Subsidiary | % |
|--------------------------------|--------|
| Sari Lembah Subor, PT | 85,88% |
| Eka Dura Indonesia, PT | 99,99% |
| Tunggal Perkasa Plantation, PT | 99,99% |

Gambar 38
Company Profile